Áreas Protegidas - Conforme Plano Nacional de Áreas Protegidas

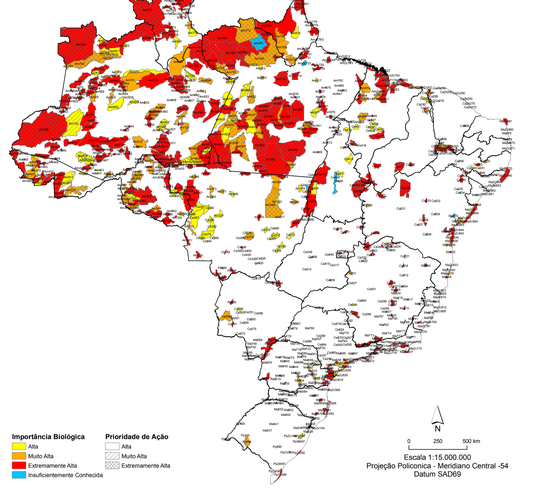

Importância Biológica
- Alta
- Muito Alta
- Extremamente Alta
- Insuficientemente Conhecida

Prioridade de Ação
- Alta
- Muito Alta
- Extremamente Alta

Escala 1:15.000.000
Projeção Policônica - Meridiano Central -54
Datum SAD69

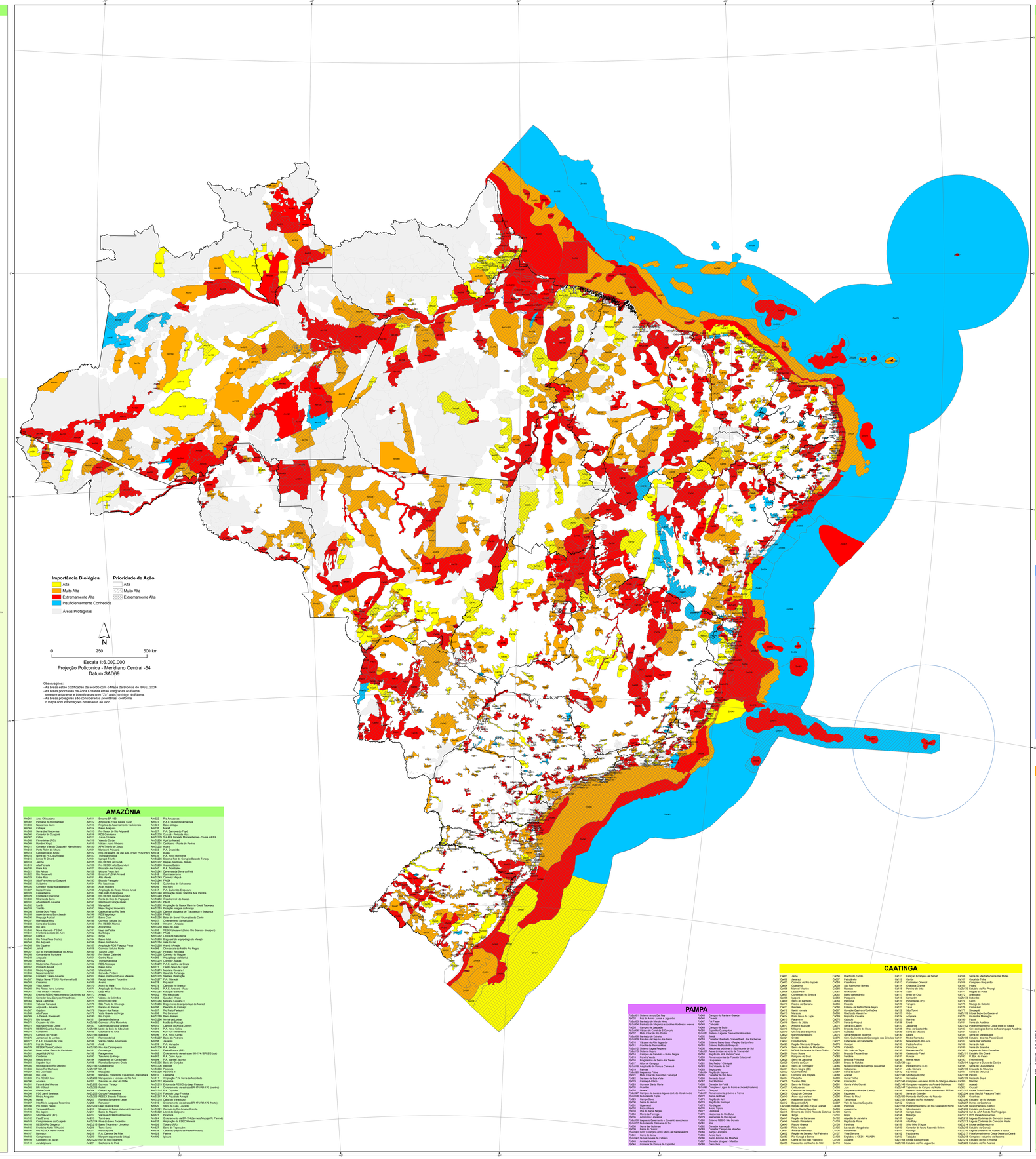

Observações:
- As áreas estão codificadas de acordo com o Mapa de Biomas do IBGE, 2004.
- As áreas prioritárias da Zona Costeira estão integradas ao Bioma terrestre adjacente e identificadas com "Z/z" após o código do Bioma.
- As áreas protegidas são consideradas prioritárias, conforme o mapa com informações detalhadas ao lado.

AMAZÔNIA

AM001 Tumucumaque
AM002 Rio Trombetas
AM003 Cuniã
AM004 Jaú
AM005 Anavilhanas
AM006 Rio Negro
AM007 Pico da Neblina
AM008 Serra do Aracá
AM009 Serra do Tucano
AM010 Serra do Cachimbo
AM011 Serra do Cachorro
AM012 Serra do Divisor
AM013 Serra do Sol
AM014 Serra da Lua
AM015 Serra da Moa
AM016 Serra do Tepequém
AM017 Serra do Parima
AM018 Serra do Urucuzeiro
AM019 Serra do Veado
AM020 Serra do Penitente
AM021 Serra do Carmo
AM022 Serra do Ramalho
AM023 Serra do Lagoa Seca
AM024 Serra do Cabral
AM025 Serra da Mesa
AM026 Serra do Tabuleiro
AM027 Serra do Roncador
AM028 Serra do Cachimbo
AM029 Serra do Cachimbo
AM030 Serra do Cachimbo
AM031 Serra do Cachimbo
AM032 Serra do Cachimbo
AM033 Serra do Cachimbo
AM034 Serra do Cachimbo
AM035 Serra do Cachimbo
AM036 Serra do Cachimbo
AM037 Serra do Cachimbo